

X

+

# Struktur-Atlas Köln Daten zur Stadtentwicklung

*Forschung*

## Inhalt:

- 0. Lage der Stadtbezirke und Stadtteile
- 1. Einwohnerdichte je ha
- 2. Beschäftigungsdichte je ha
- 3. Monatseinkommen Kölner Haushalte
- 4. Anteil der Sozialwohnungen
- 5. Anteil der Mietwohnungen
- 6. Einwohner je Wohnung
- 7. Bevölkerungszu/abnahme
- 8. Ausländeranteile
- 9. Veränderung der Ausländeranteile
- 10. Umzugssalden 1984
- 11. PKW je 1000 Einwohner
- 12. PKW je 1000 Wohnungen
- 13. Umzugssalden der deutschen Bevölkerung
- 14. Umzugssalden der Ausländer
- 15. Ausländeranteil der 0 - 5jährigen Kölnern
- 16. Ausländeranteil der 6 - 9jährigen Kölnern
- 17. Ausländeranteil der 10 - 14jährigen Kölnern
- 18. Räume je Wohnung
- 19. Einwohnerdichte je ha Landfläche
- 20. Beschäftigtendichte je ha Landfläche

Zusammenstellung, Programmierung  
und Kartographie:  
Ludger J. Steffens

Herkunft der Daten:  
Der Oberstadtdirektor der Stadt Köln  
Amt für Statistik  
und Einwohnerwesen

*- Stabsbüro des Informationsystems -*

Bonn - Bad Godesberg 1985

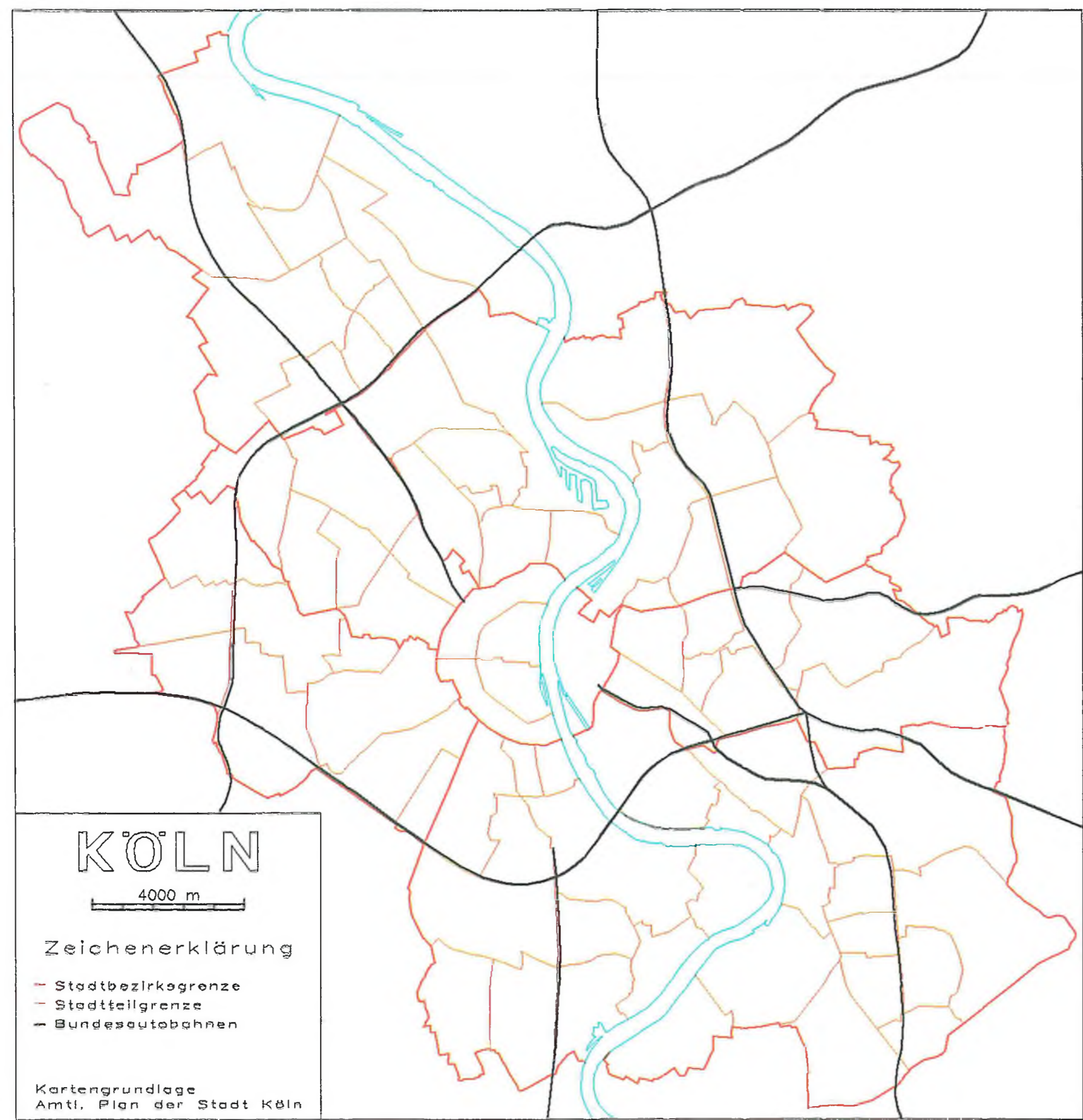

**KÖLN**

4000 m

**Zeichenerklärung**

- Stadtbezirksgrenze
- Stadtteilgrenze
- Bundesautobahnen

Kartengrundlage  
Amtl. Plan der Stadt Köln

+

# Struktur-Atlas Köln Daten zur Stadtentwicklung

## Karte 0.1 Lage der Stadtbezirke

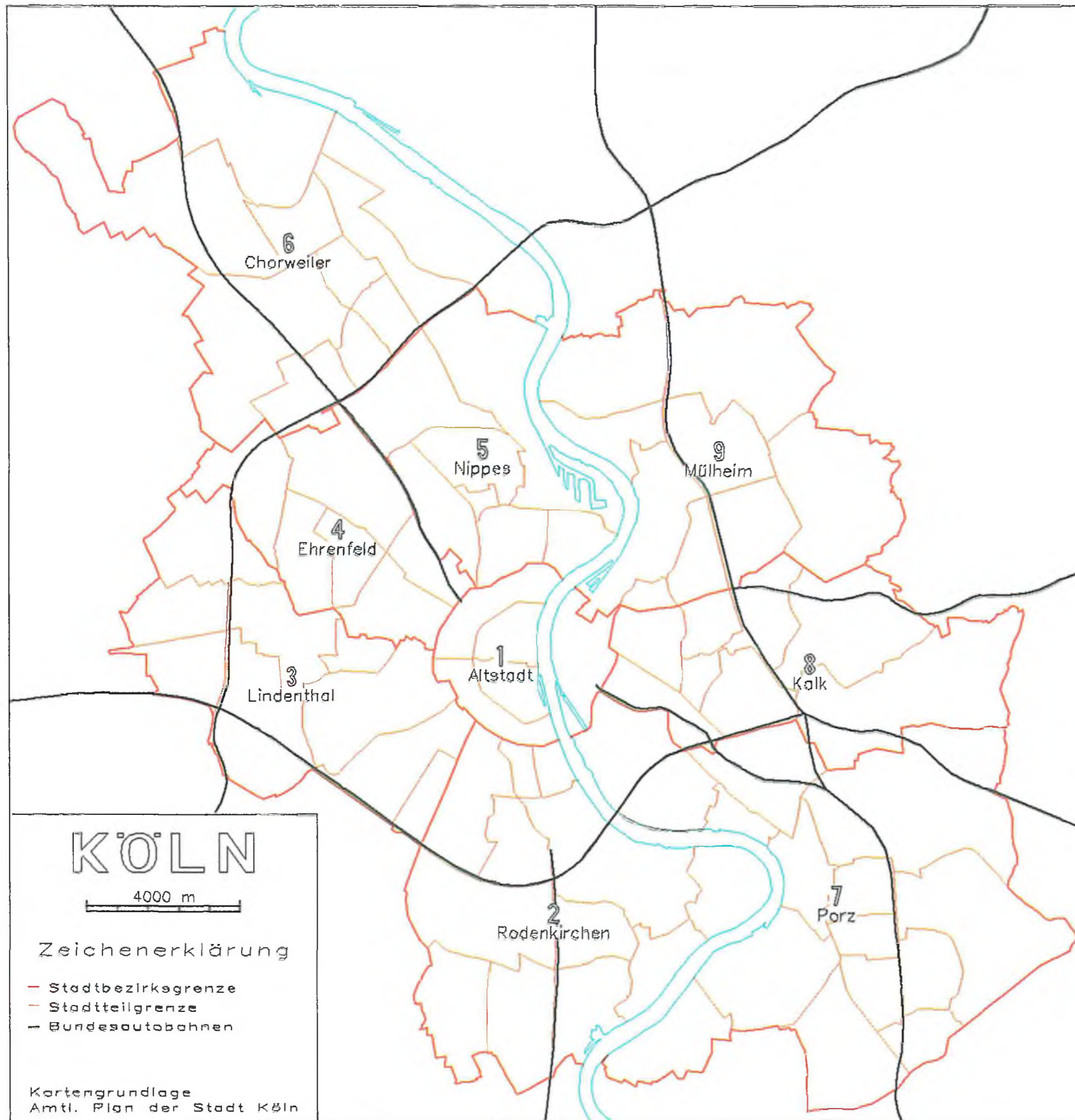

Quelle:  
Der Oberstadtdirektor  
Amt für Statistik  
und Einwohnerwesen

Kartographie:  
Ludger J. Steffens





# Struktur-Atlas Köln Daten zur Stadtentwicklung

Karte 0.2  
Lage der Stadtteile

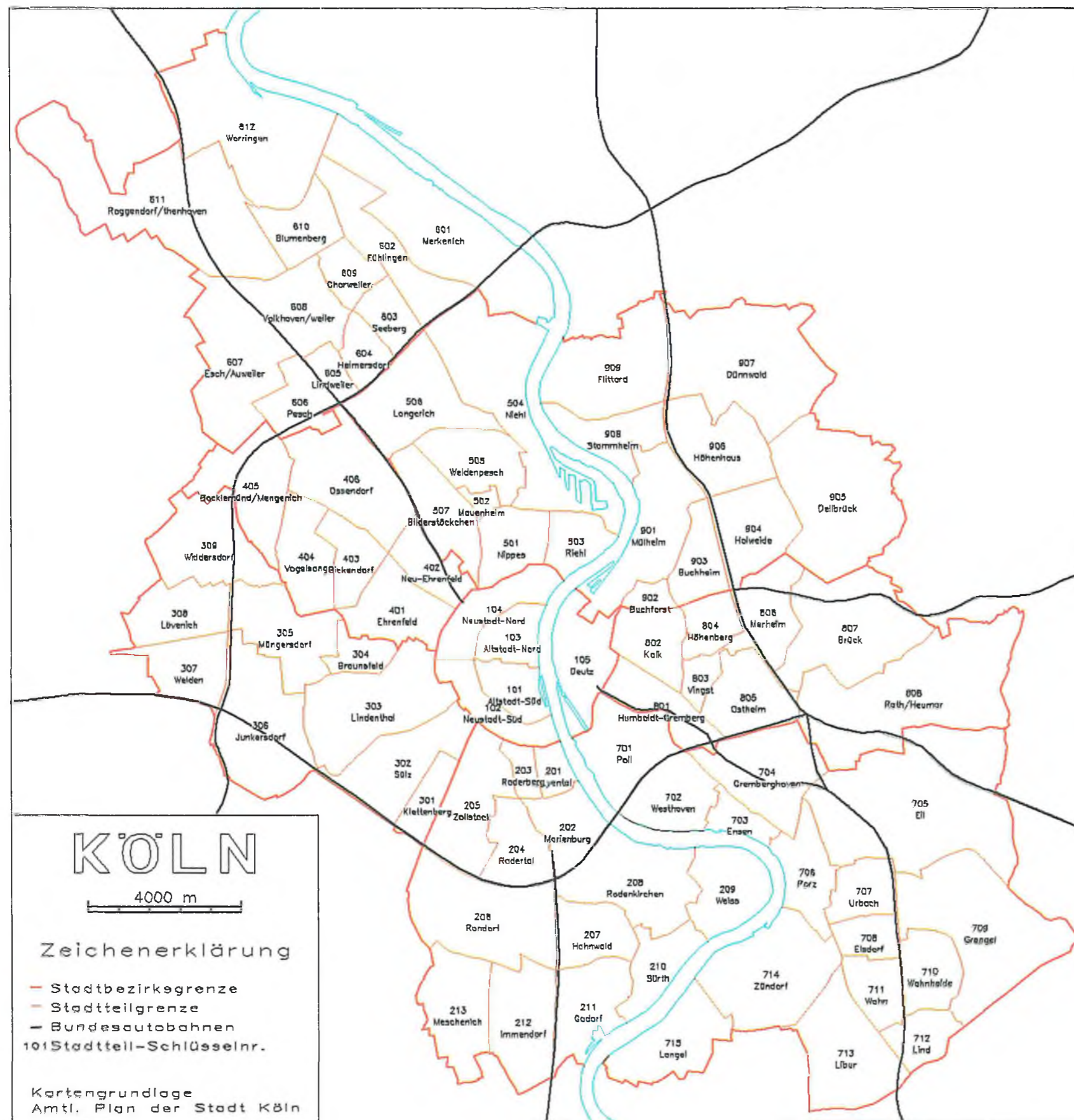

Quelle:  
Der Oberstadtdirektor  
Amt für Statistik  
und Einwohnerwesen

Kartographie:  
Ludger J. Steffens

**KÖLN**

4000 m

**Zeichenerklärung**

- Stadtbezirksgrenze
- Stadtteilgrenze
- Bundesautobahnen
- 101 Stadtteil-Schlüsselnr.

Kartengrundlage  
Amtl. Plan der Stadt Köln



+

# Struktur-Atlas Köln Daten zur Stadtentwicklung

## Karte 1 Einwohnerdichte

Erläuterungen:

Mittelwert: 35,6  
Standardabweichung: 32,0  
niedrigster Wert: 1,0  
im Stadtteil Libur (713)  
höchster Wert: 139,5  
im Stadtteil Neustadt-Süd (102)

Einwohner am 1. Januar 1985 je ha

- keine Angaben
- unter 20 Personen
- ▤ 20 bis unter 40 Personen
- ▥ 40 bis unter 60 Personen
- ▧ 60 bis unter 80 Personen
- ▨ 80 bis unter 100 Personen
- ▩ 100 bis unter 120 Personen
- 120 und mehr Personen

Quelle:  
Der Oberstadtdirektor  
Amt für Statistik  
und Einwohnerwesen

Kartographie:  
Ludger J. Steffens

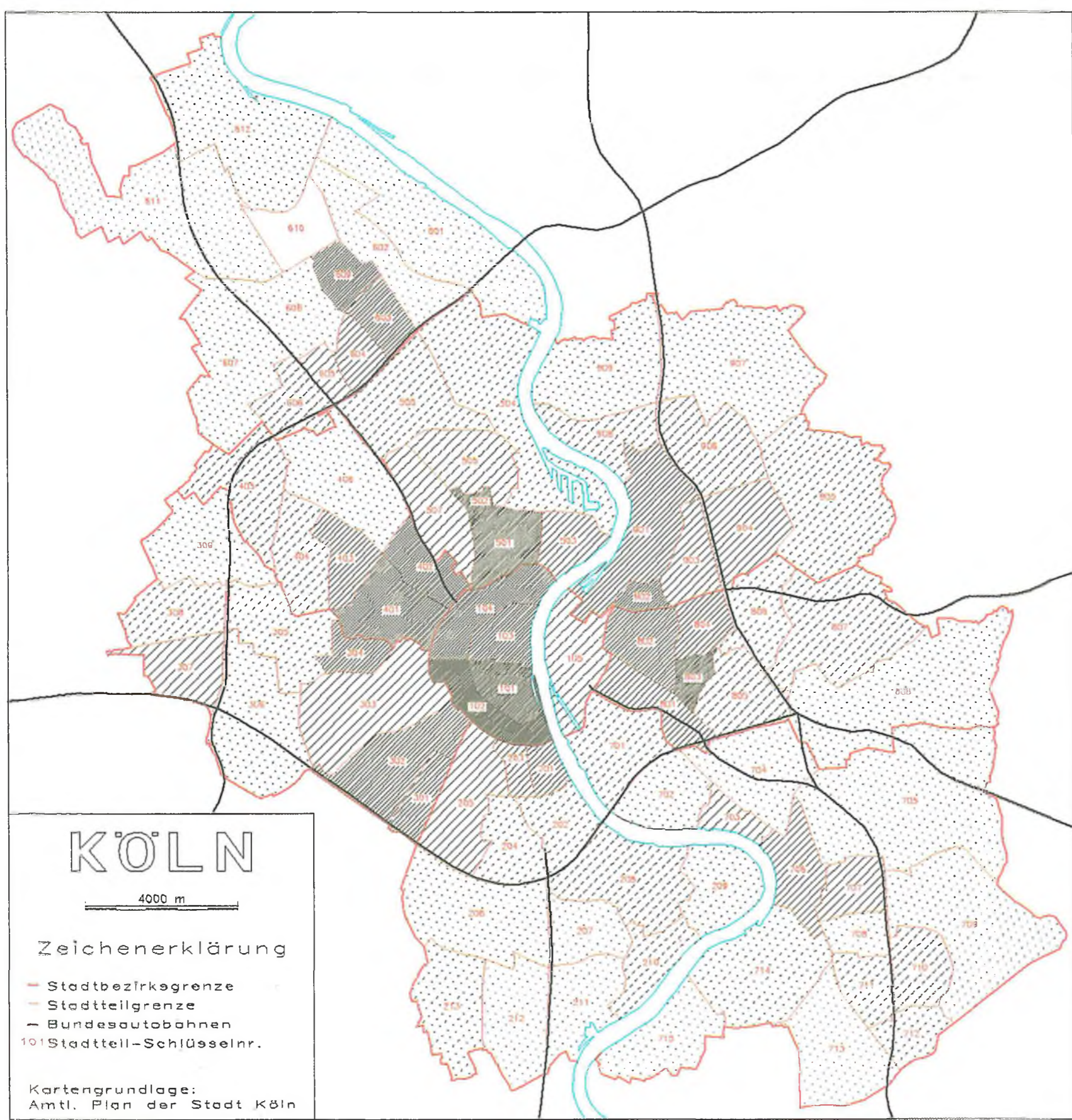

**KÖLN**

4000 m

**Zeichenerklärung**

- Stadtbezirksgrenze
- Stadtteilgrenze
- Bundesautobahnen
- 101 Stadtteil-Schlüsselnr.

Kartengrundlage:  
Amtl. Plan der Stadt Köln



X

# Struktur-Atlas Köln Daten zur Stadtentwicklung

## Karte 2 Beschäftigungsdichte

Erläuterungen:

Mittelwert: 19.2  
Standardabweichung: 41.6  
niedrigster Wert: 0.1  
im Stadtteil Libur  
höchster Wert: 317.3  
im Stadtteil Altstadt-Nord

Zahl der Beschäftigten je ha  
gem. Arbeitsstättenzählung 1970

- 3
- 15
- 30

*Zeichende?*

Quelle:  
Der Oberstadtdirektor  
Amt für Statistik  
und Einwohnerwesen

Kartographie:  
Ludger J. Steffens

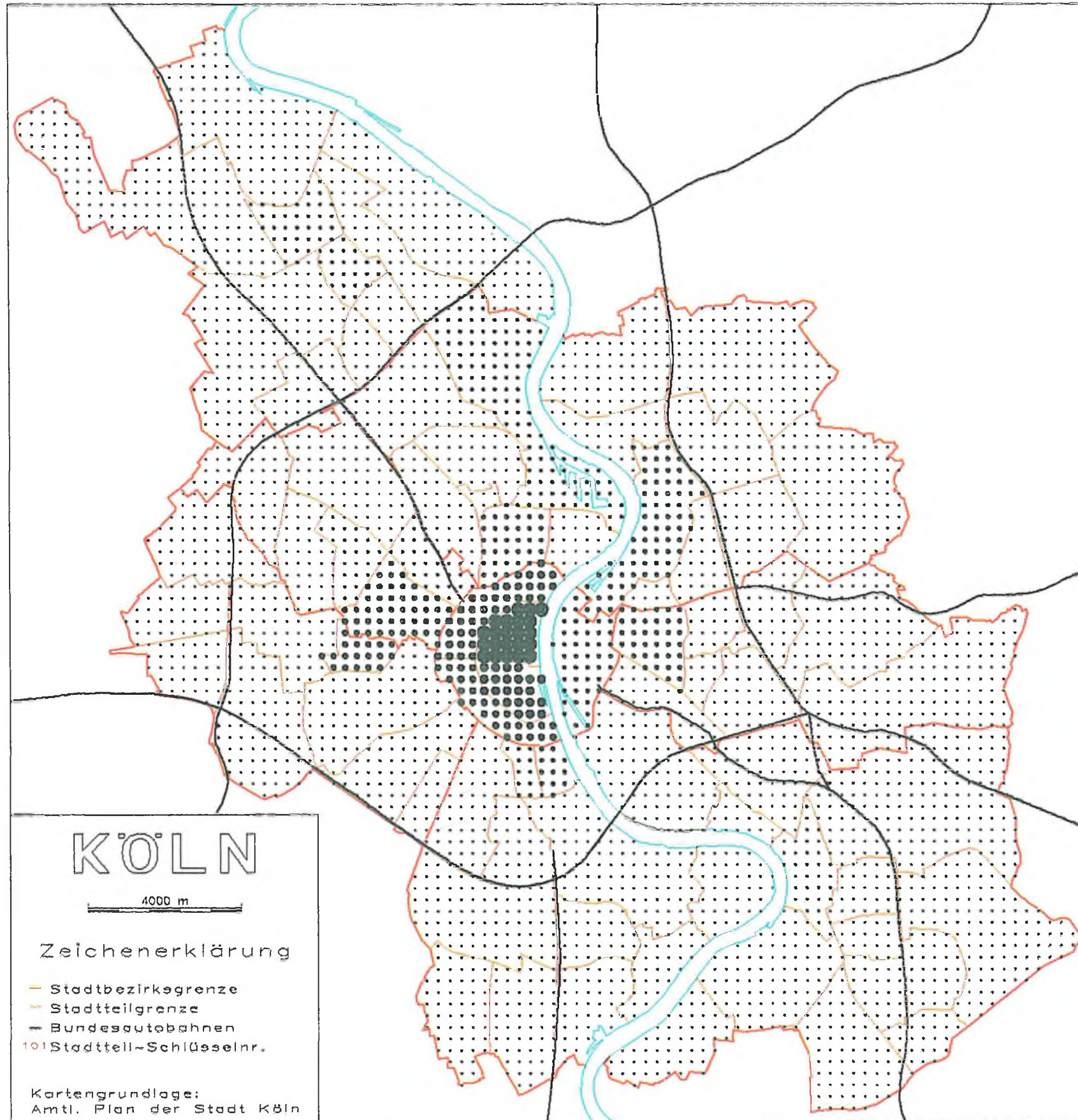

**KÖLN**

4000 m

**Zeichenerklärung**

- Stadtbezirksgrenze
- Stadtteilgrenze
- Bundesautobahnen
- 101 Stadtteil-Schlüsselnr.

Kartengrundlage:  
Amtl. Plan der Stadt Köln



# Struktur-Atlas Köln Daten zur Stadtentwicklung

## Karte 3

Netto-Monatseinkommen  
der Kölner Haushalte 1982

Erläuterungen:

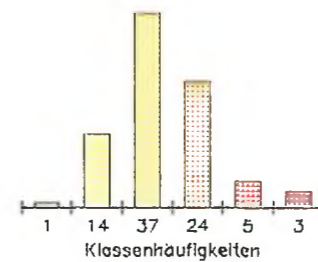

Mittelwert: 2127.20  
Standardabweichung: 383.83  
niedrigster Wert: 1476.00 DM  
im Stadtteil Buchforst (902)  
höchster Wert: 3382.00 DM  
im Stadtteil Marienburg (202)

Durchschnittliches Monatseinkommen (netto)  
der Kölner Haushalte im Jahr 1982



Quelle:  
Der Oberstadtdirektor  
Amt für Statistik  
und Einwohnerwesen

Kartographie:  
Ludger J. Steffens

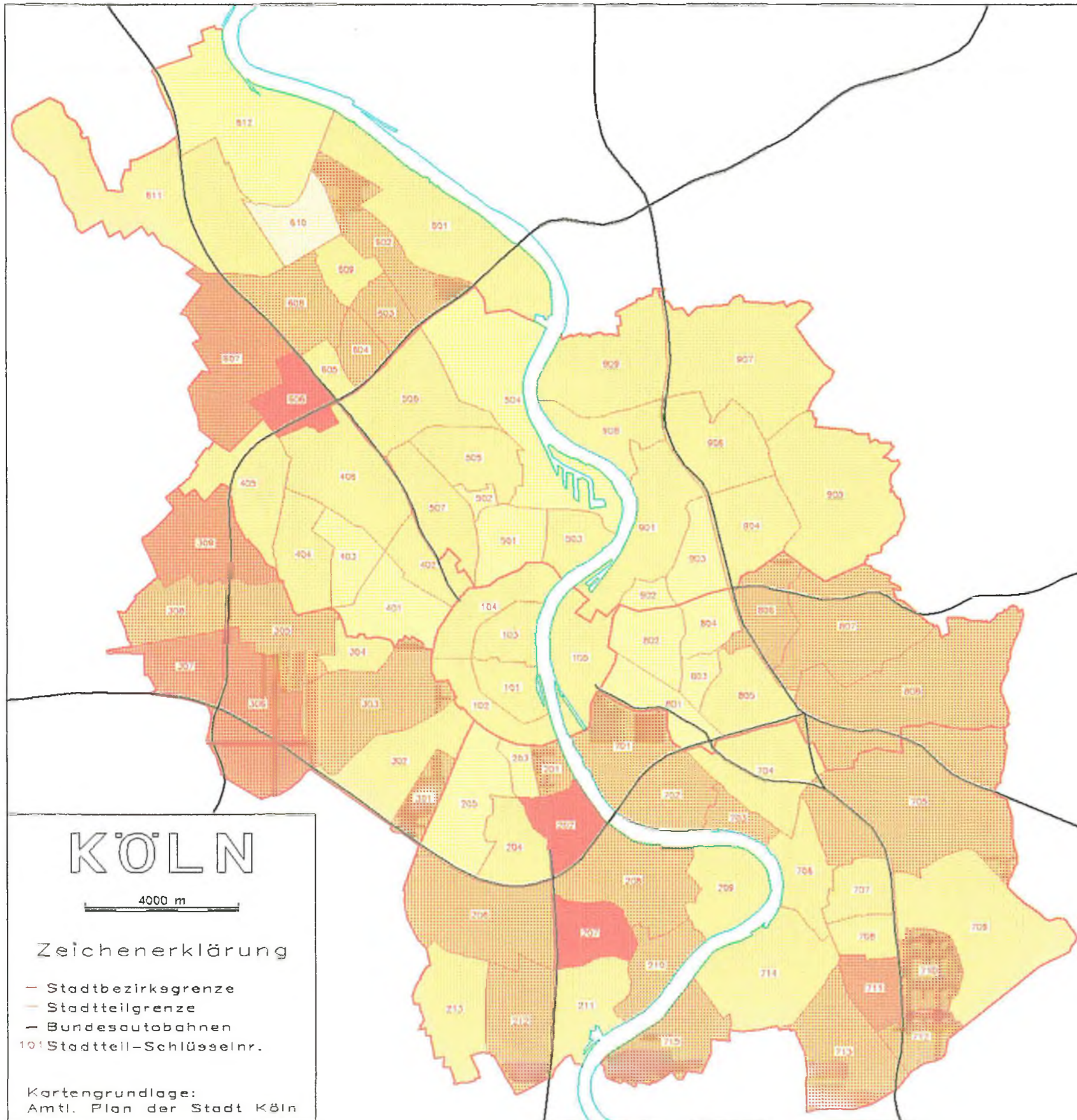



# Struktur-Atlas Köln Daten zur Stadtentwicklung

## Karte 4

Anteil der Sozialwohnungen an allen Kölner Mietwohnungen 1982

Erläuterungen:

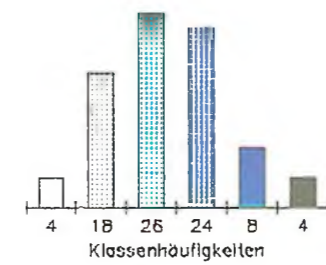

Mittelwert: 37.7  
Standardabweichung: 21.0  
niedrigster Wert: 2.9 %  
im Stadtteil Widdersdorf (309)  
höchster Wert: 93.2 %  
im Stadtteil Chorweiler (809)

Anteil der Sozialwohnungen an allen Kölner Mietwohnungen im Jahr 1982 in v.H.

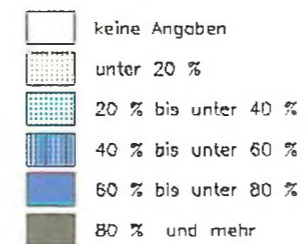

Quelle:  
Der Oberstadtdirektor  
Amt für Statistik  
und Einwohnerwesen

Kartographie:  
Ludger J. Steffens

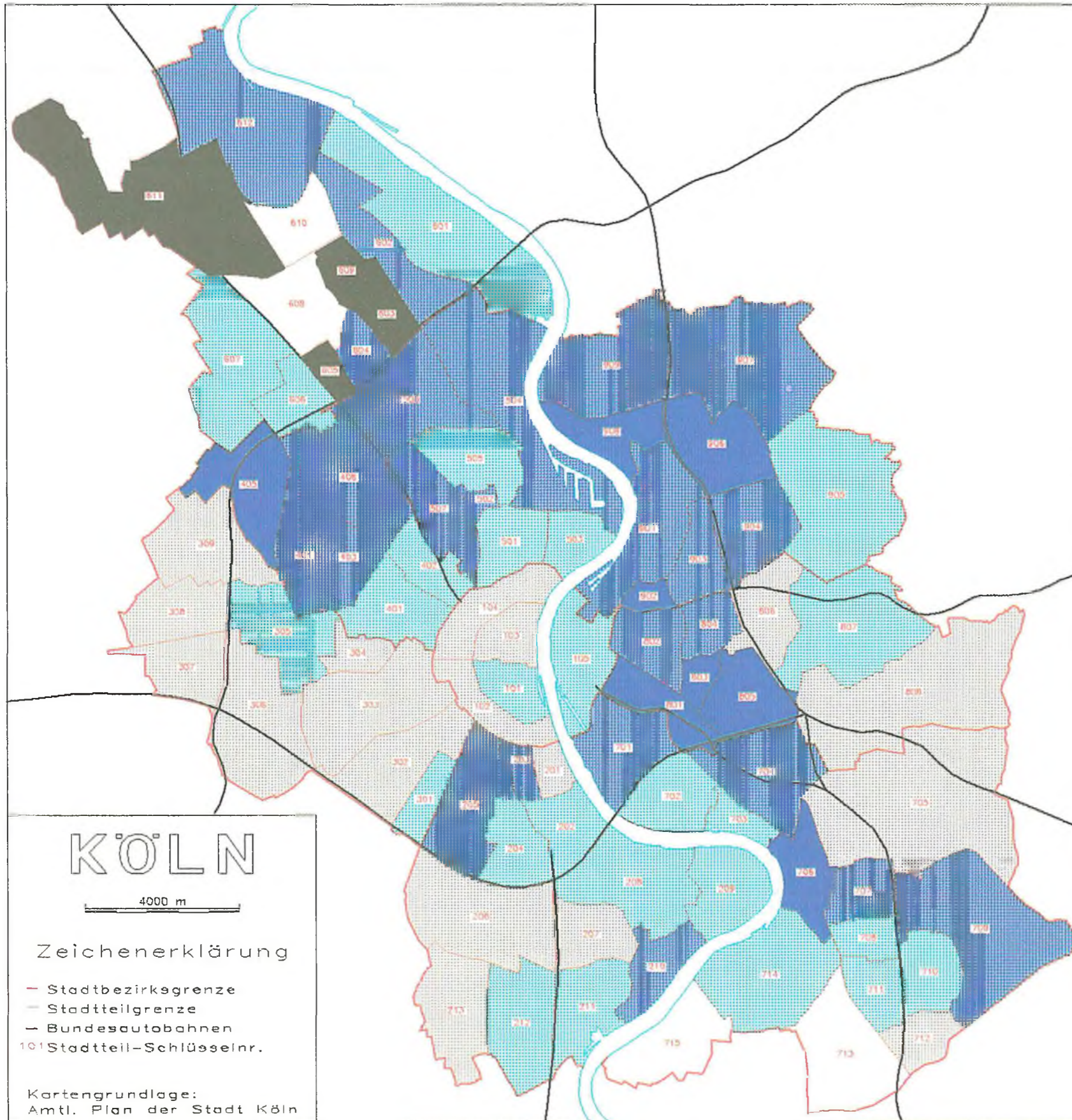

# KÖLN

4000 m

### Zeichenerklärung

- Stadtbezirksgrenze
- Stadtteilgrenze
- Bundesautobahnen
- 101 Stadtteil-Schlüsselnr.

Kartengrundlage:  
Amtl. Plan der Stadt Köln





# Struktur-Atlas Köln

## Daten zur Stadtentwicklung

### Karte 6

Einwohner je Wohnung  
am 1. Januar 1985

Erläuterungen:

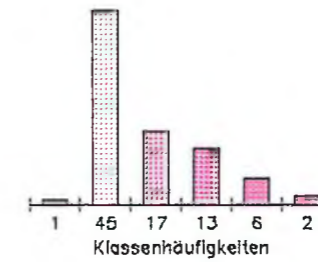

Mittelwert: 2.4  
Standardabweichung: 0.3  
niedrigster Wert: 1.8  
im Stadtteil Altstadt Nord (103)  
höchster Wert: 3.3  
im Stadtteil Hahnwald (207)

Einwohner je Wohnung  
am 1. Januar 1985



Quelle:  
Der Oberstadtdirektor  
Amt für Statistik  
und Einwohnerwesen

Kartographie:  
Ludger J. Steffens

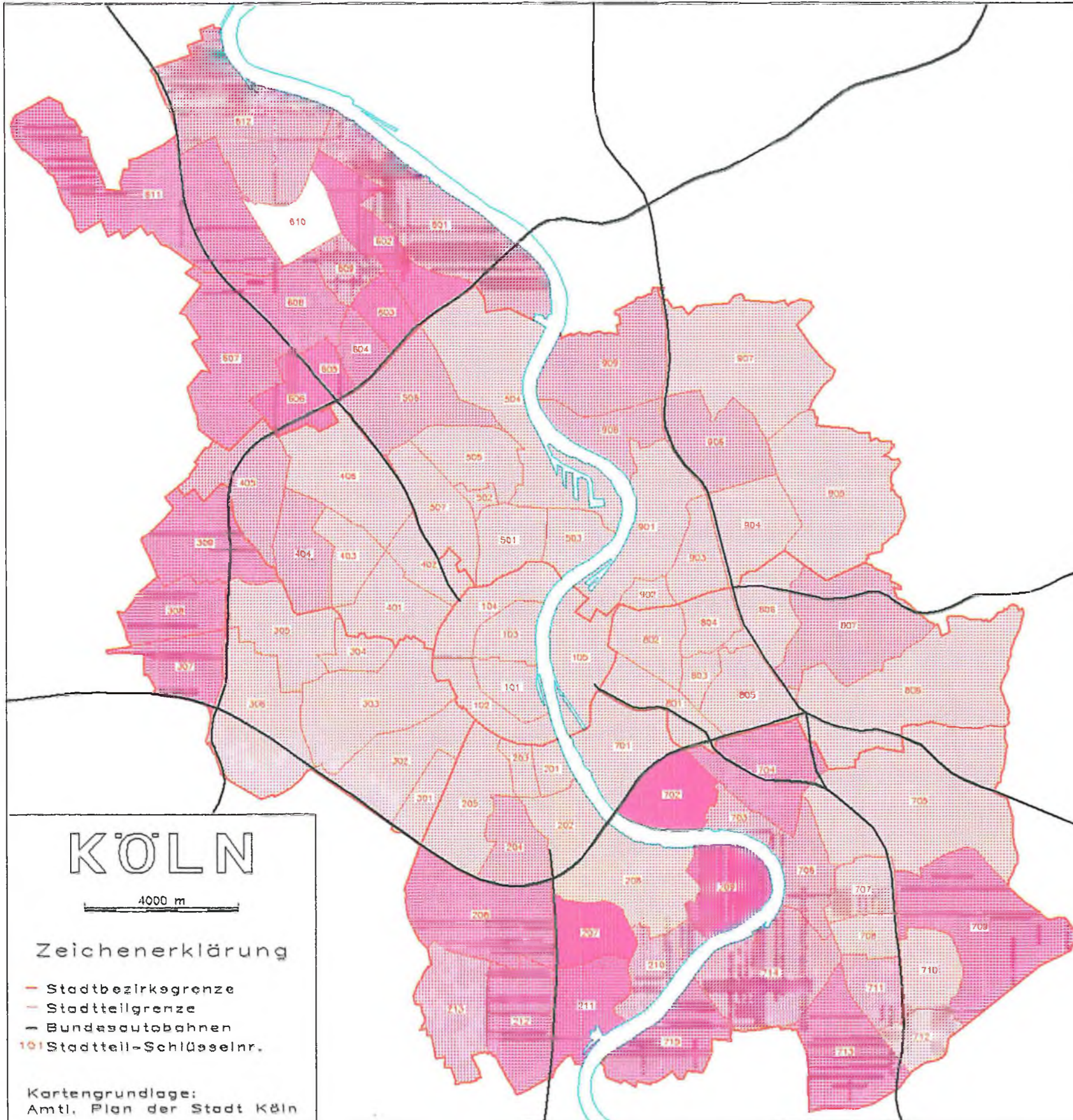

**KÖLN**

4000 m

**Zeichenerklärung**

- Stadtbezirksgrenze
- Stadtteilgrenze
- Bundesautobahnen
- 101 Stadtteil-Schlüsselnr.

Kartengrundlage:  
Amtl. Plan der Stadt Köln



# Struktur-Atlas Köln Daten zur Stadtentwicklung

## Karte 7

Bevölkerungsveränderungen 1985  
gegenüber dem Vorjahr

Erläuterungen:

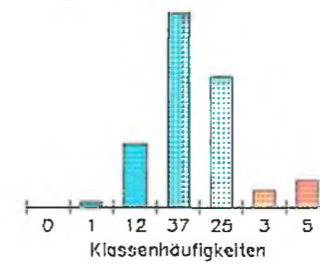

Mittelwert: -2.4  
Standardabweichung: 2.1

größter Bevölkerungsverlust: - 6.3 %  
im Stadtteil Wahnheide (710)

größter Bevölkerungszuwachs: + 3.5 %  
im Stadtteil Chorweiler (609)

Bevölkerungszu-/abnahme 1985  
gegenüber dem Vorjahr in v.H.

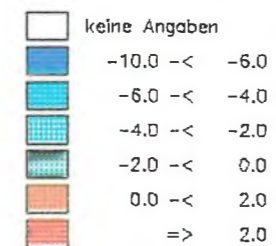

Quelle:  
Der Oberstadtdirektor  
Amt für Statistik  
und Einwohnerwesen

Kartographie:  
Ludger J. Steffens

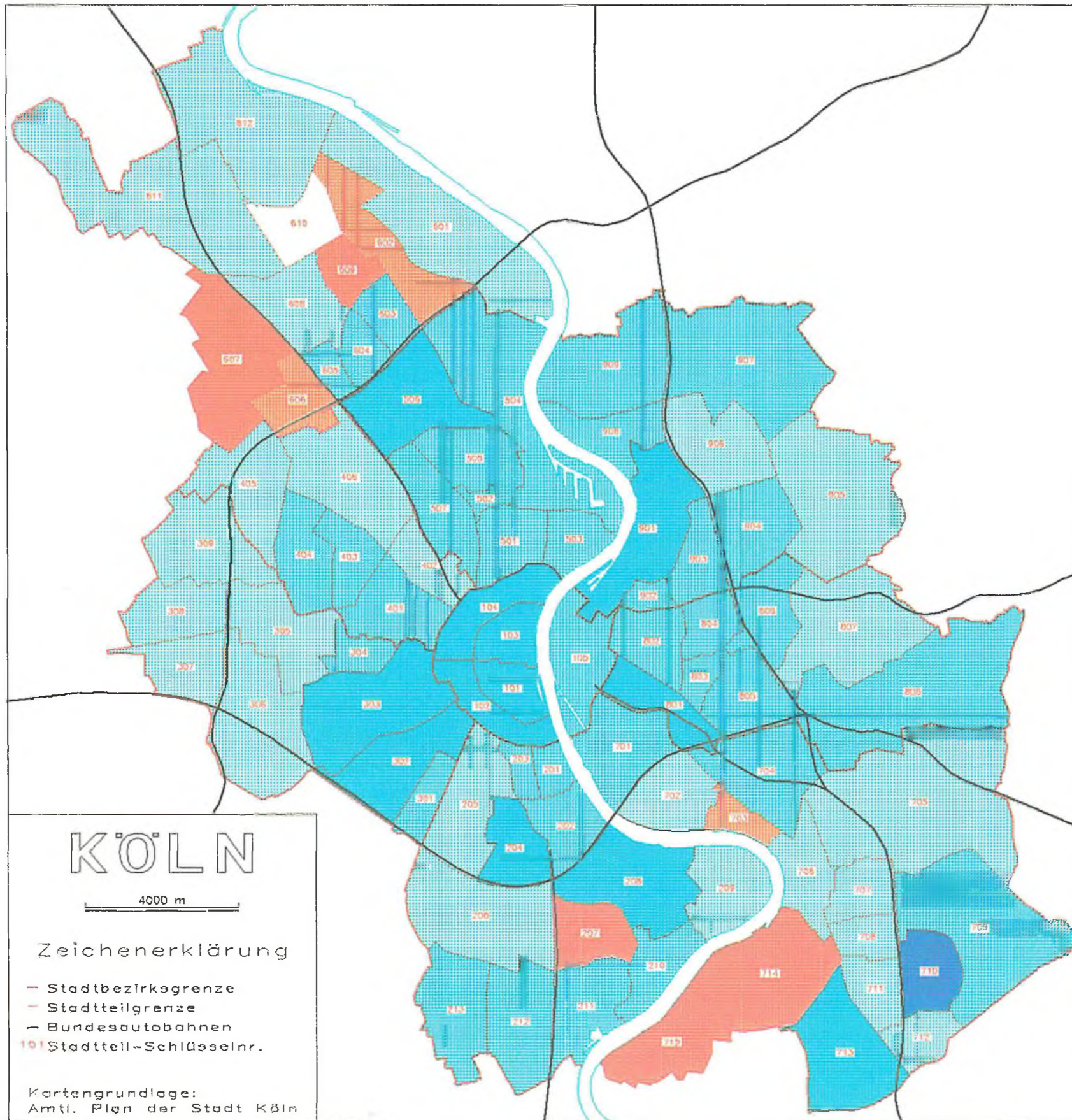



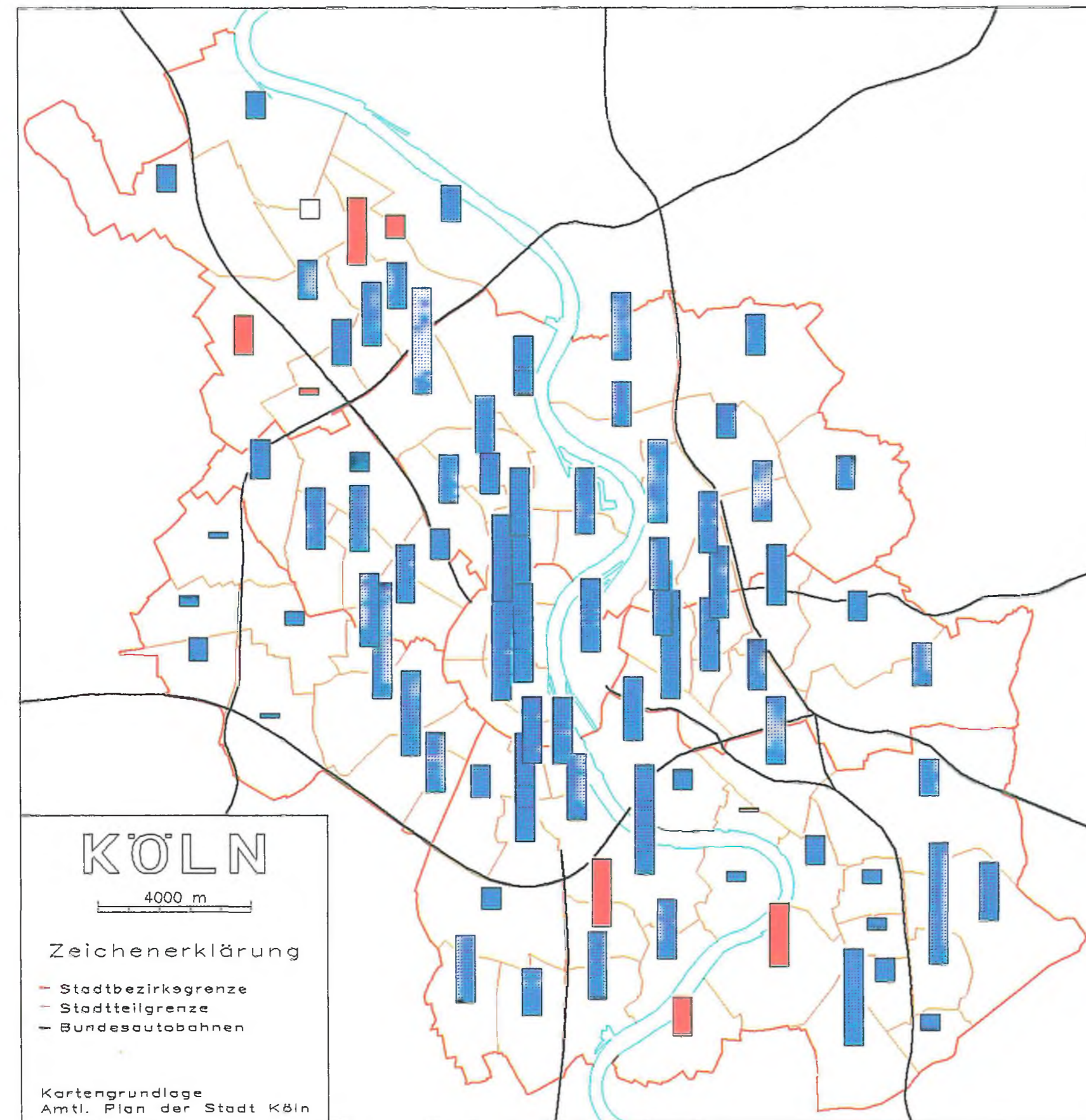

# Struktur-Atlas Köln

## Daten zur Stadtentwicklung

### Karte 7.1

Bevölkerungsveränderungen 1985 gegenüber dem Vorjahr

Erläuterungen:

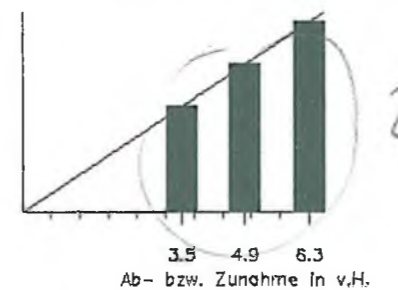

Mittelwert: -2.4  
Standardabweichung: 2.1

größter Bevölkerungsverlust: - 6.3 %  
im Stadtteil Wahnheide (710)

größter Bevölkerungszuwachs: + 3.5 %  
im Stadtteil Chorweiler (809)



Quelle:  
Der Oberstadtdirektor  
Amt für Statistik  
und Einwohnerwesen

Kartographie:  
Ludger J. Steffens



X

# Struktur-Atlas Köln Daten zur Stadtentwicklung

## Karte 8.1 Ausländeranteil 1985

Erläuterungen:

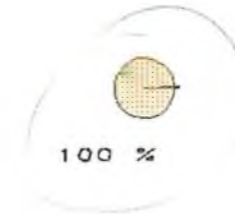

Mittelwert: 11.6  
 Standardabweichung: 7.1  
 niedrigster Wert: 2.9 %  
 im Stadtteil Eisdorf (708)  
 höchster Wert: 30.5 %  
 im Stadtteil Chorweiler (809)

- Ausländeranteil an der Gesamtbevölkerung
- Gesamtbevölkerung
- keine Angaben

Quelle:  
 Der Oberstadtdirektor  
 Amt für Statistik  
 und Einwohnerwesen

Kartographie:  
 Ludger J. Steffens

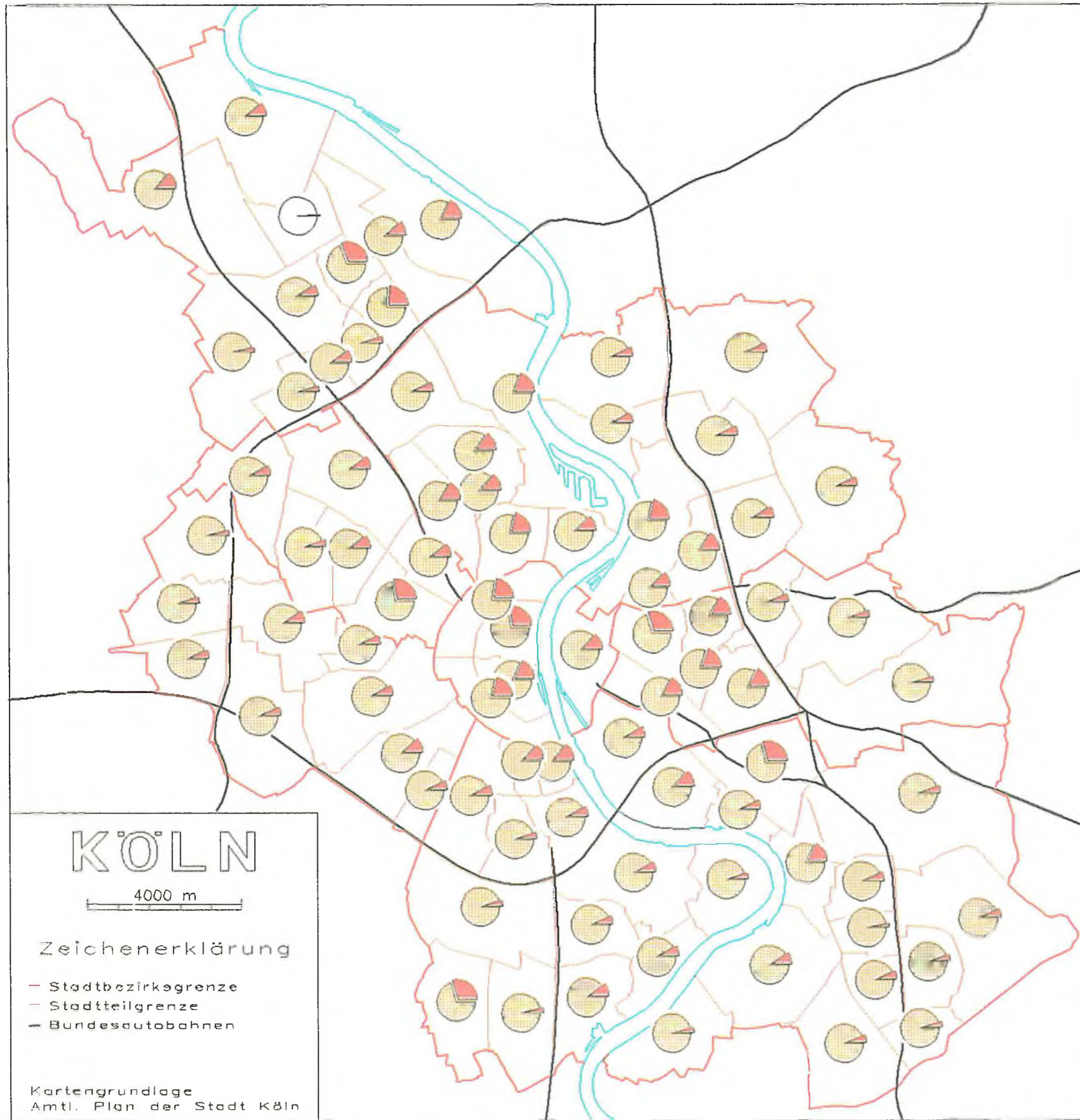

**KÖLN**

4000 m

**Zeichenerklärung**

- Stadtbezirksgrenze
- Stadtteilgrenze
- Bundesautobahnen

Kartengrundlage  
 Amtl. Plan der Stadt Köln



# Struktur-Atlas Köln Daten zur Stadtentwicklung

## Karte 9

Veränderung der Ausländeranteile  
gegenüber 1982

Erläuterungen:

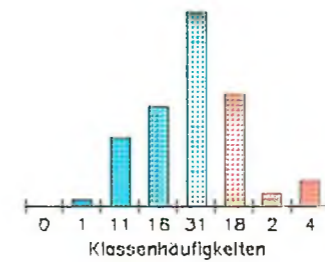

Mittelwert: - 0.5  
Standardabweichung: 1.4  
größte Abwanderung: - 6.2 %  
im Stadtteil Roggendorf/Thenhoven (811)  
größte Zunahme: + 5.8 %  
im Stadtteil Meschenich (213)

Veränderung der Ausländeranteile  
gegenüber 1982 in v.H.

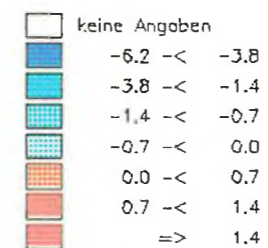

Quelle:  
Der Oberstadtdirektor  
Amt für Statistik  
und Einwohnerwesen

Kartographie:  
Ludger J. Steffens

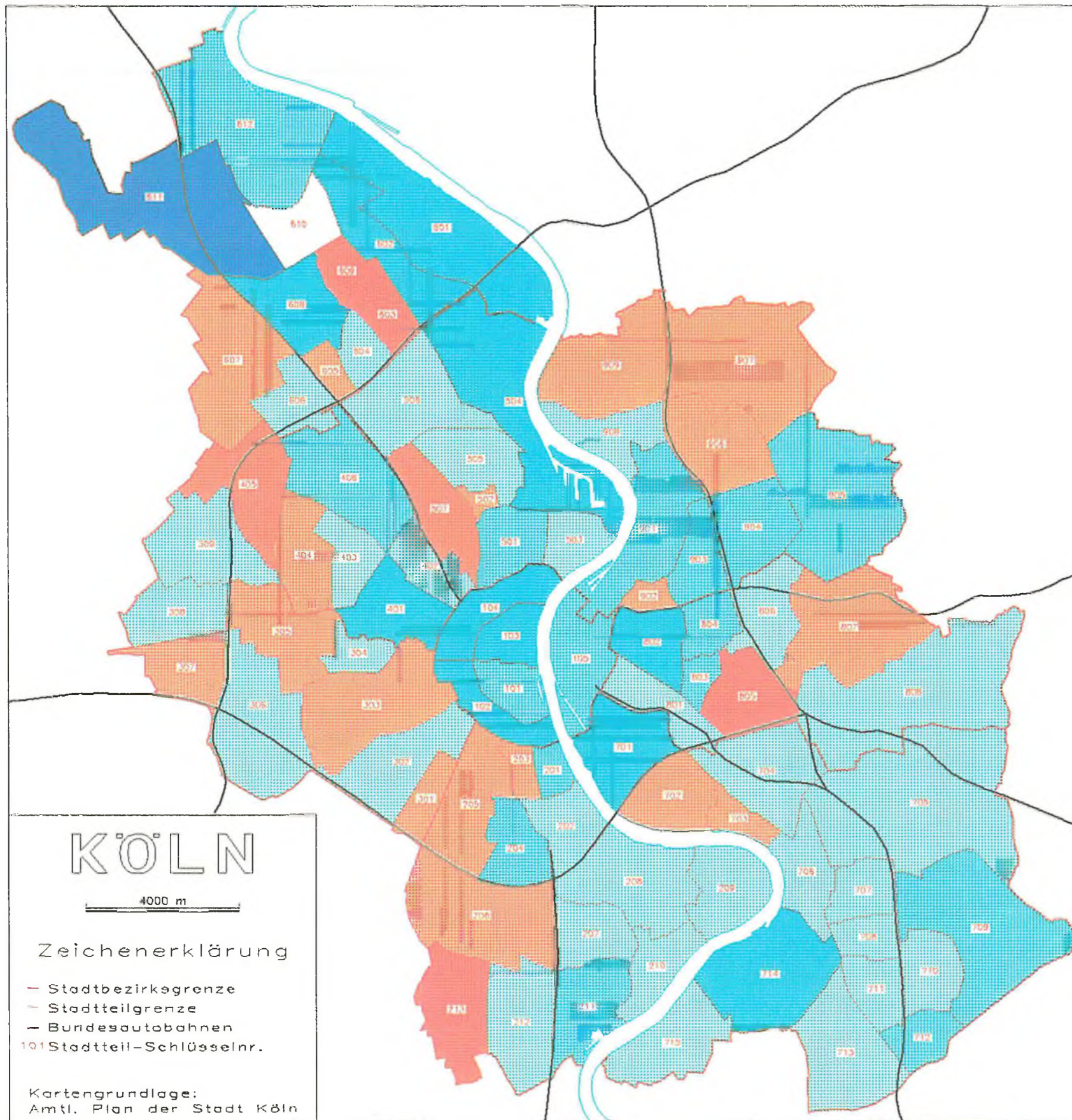

**KÖLN**

4000 m

**Zeichenerklärung**

- Stadtbezirksgrenze
- Stadtteilgrenze
- Bundesautobahnen
- 101 Stadtteil-Schlüsselnr.

Kartengrundlage:  
Amtl. Plan der Stadt Köln



# Struktur-Atlas Köln

## Daten zur Stadtentwicklung

Karte 11  
PKW je 1000 Einwohner

Erläuterungen:

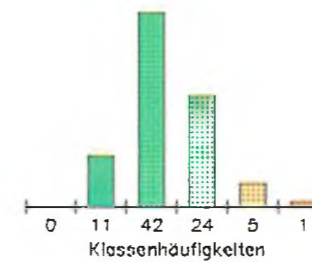

Mittelwert: 290,0  
Standardabweichung: 45,3  
niedrigster Wert: 185,5  
im Stadtteil Chorweiler (809)  
größter Wert: 447,4  
im Stadtteil Hahnwald (207)

Zahl der PKW je 1000  
Einwohner am 1. Januar 1978



*schlechte  
Ausbeziehung  
Fahrerlaubnis*

Quelle:  
Der Oberstadtdirektor  
Amt für Statistik  
und Einwohnerwesen

Kartographie:  
Ludger J. Steffens

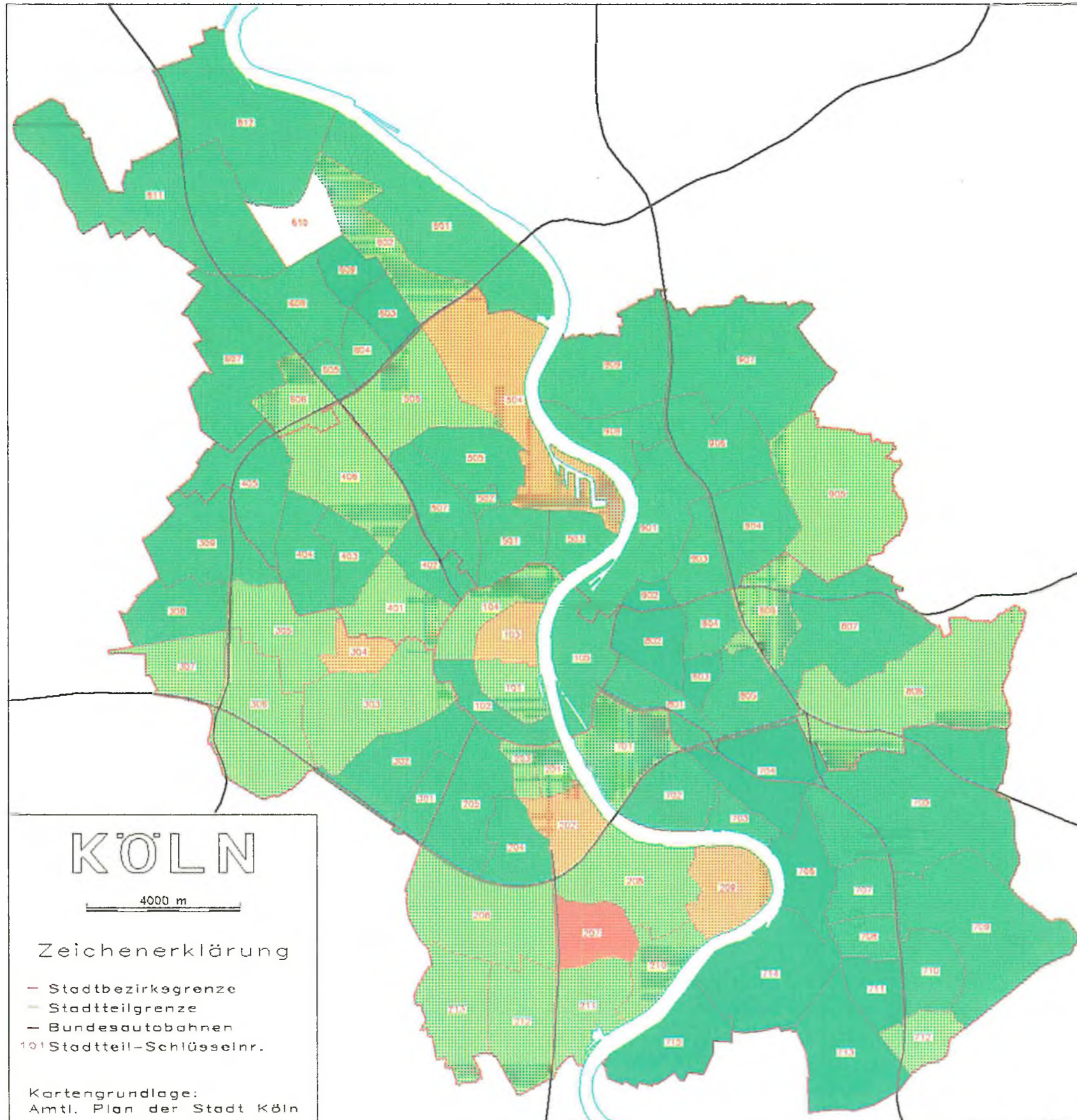

### KÖLN

4000 m

Zeichenerklärung

- Stadtbezirksgrenze
- Stadtteilgrenze
- Bundesautobahnen
- 101 Stadtteil-Schlüsselnr.

Kartengrundlage:  
Amtl. Plan der Stadt Köln



# Struktur-Atlas Köln

## Daten zur Stadtentwicklung

### Karte 12

PKW je 1000 Wohnungen

Erläuterungen:

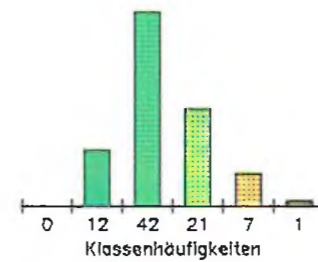

Mittelwert: 762.7  
 Standardabweichung: 176.2  
 niedrigster Wert: 453.8  
 im Stadtteil Chorweiler (809)  
 größter Wert: 1697.6  
 im Stadtteil Hahnwald (207)

Zahl der PKW je 1000  
 Wohnungen am 1. Januar 1978

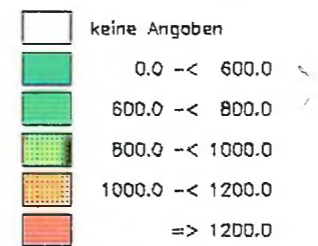

Quelle:  
 Der Oberstadtdirektor  
 Amt für Statistik  
 und Einwohnerwesen

Kartographie:  
 Ludger J. Steffens

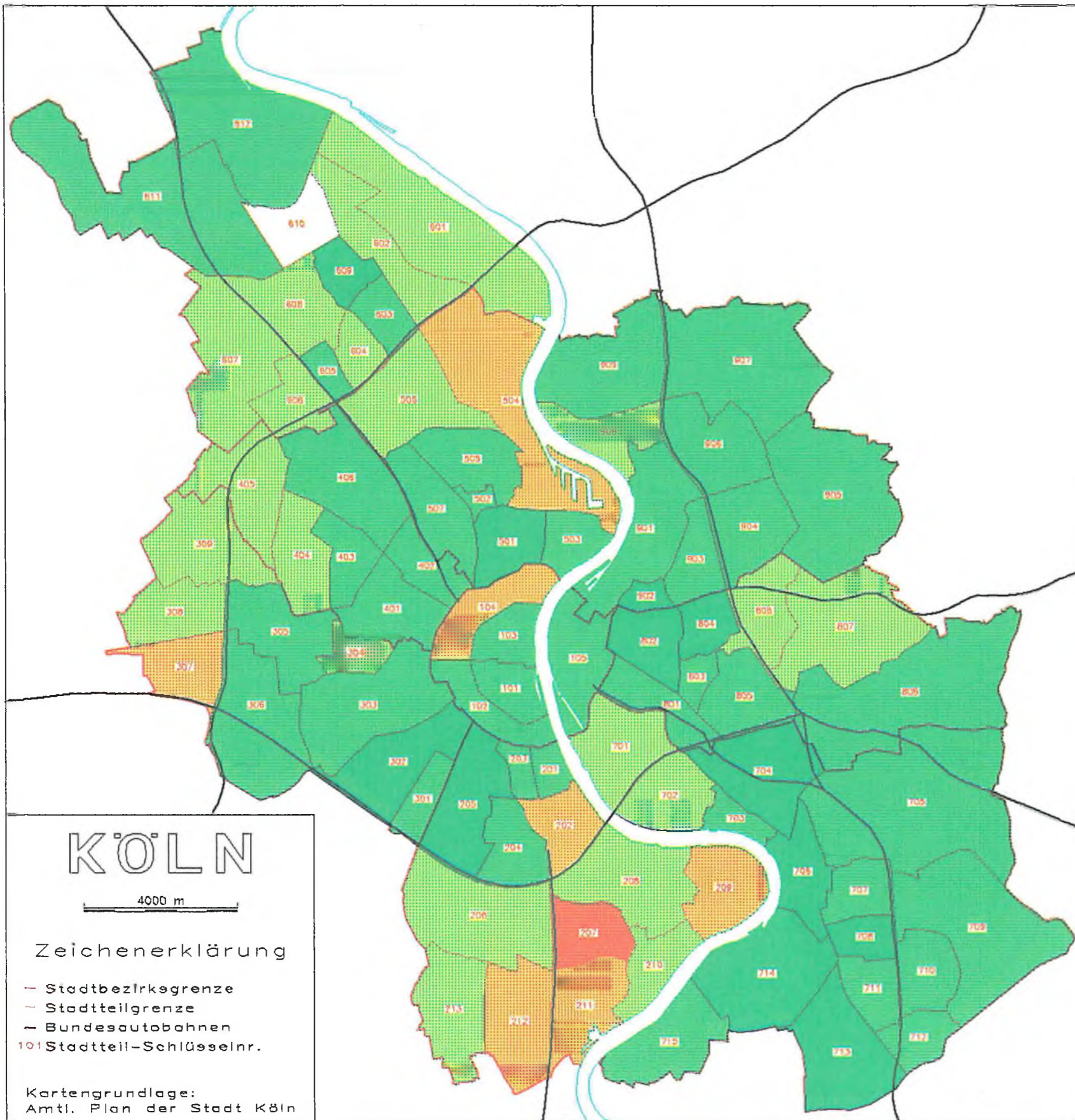

# KÖLN

4000 m

### Zeichenerklärung

- Stadtbezirksgrenze
- Stadtteilgrenze
- Bundesautobahnen
- 101 Stadtteil-Schlüsselnr.

Kartengrundlage:  
 Amtl. Plan der Stadt Köln



+

# Struktur-Atlas Köln Daten zur Stadtentwicklung

## Karte 13 Umzugssalden der deutschen Bevölkerung 1984

Erläuterungen:

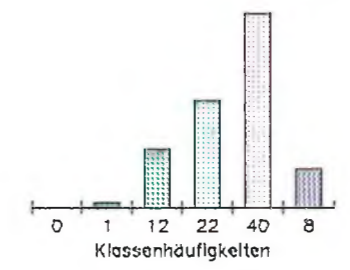

Mittelwert: 0,0  
 Standardabweichung: 101,3  
 größter Wanderungsverlust: 337 Personen  
 im Stadtteil Neustadt Süd (102)  
 größter Wanderungsgewinn: 358 Personen  
 im Stadtteil Zündorf (714)

### Umzugssalden der deutschen Bevölkerung 1984

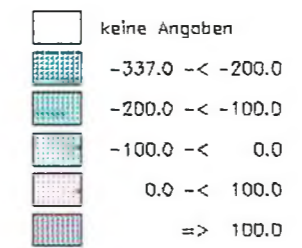

Quelle:  
 Der Oberstadtdirektor  
 Amt für Statistik  
 und Einwohnerwesen

Kartographie:  
 Ludger J. Steffens

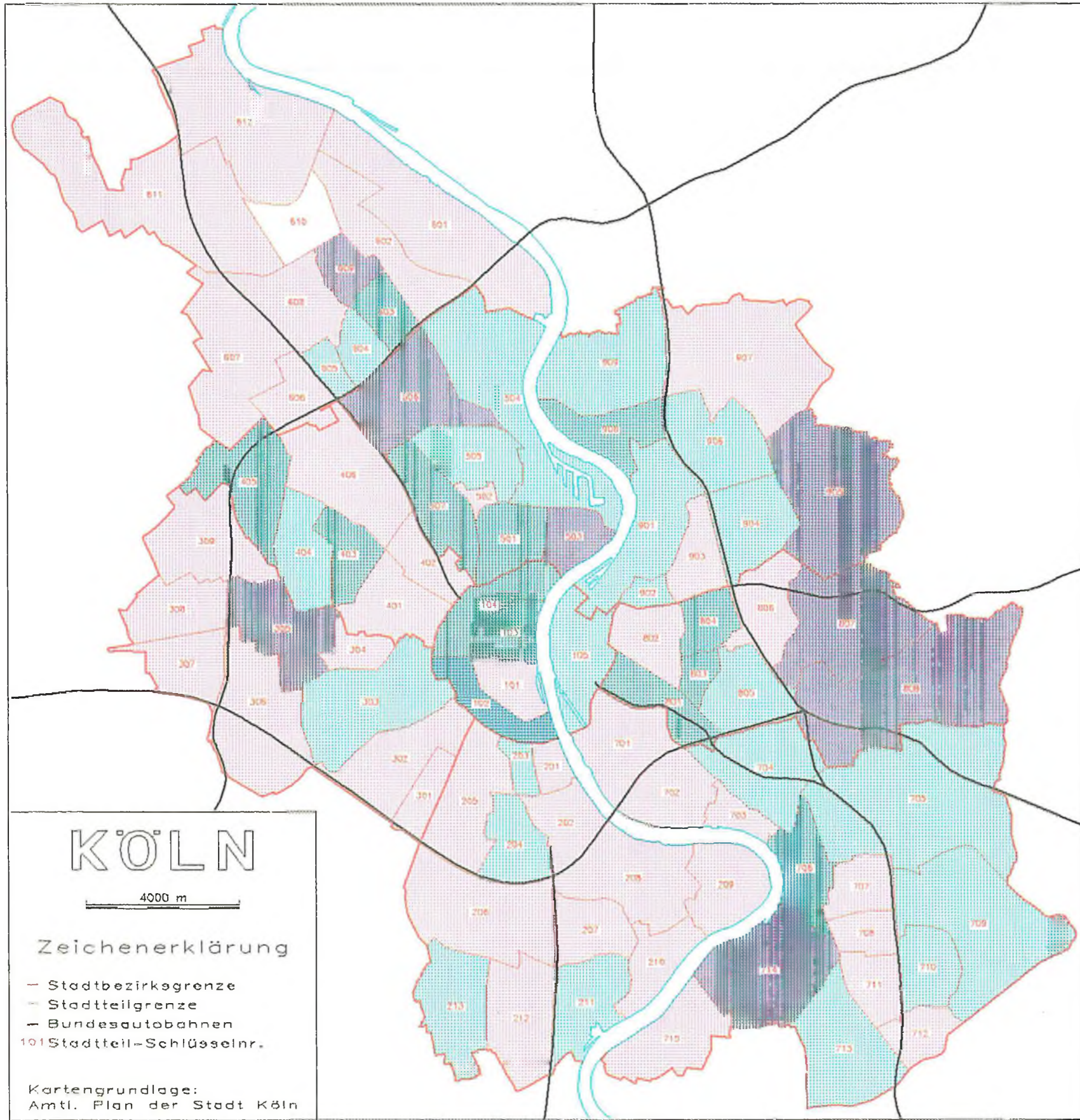

### KÖLN

4000 m

**Zeichenerklärung**

- Stadtbezirksgrenze
- Stadtteilgrenze
- Bundesautobahnen
- 101 Stadtteil-Schlüsselnr.

Kartengrundlage:  
 Amtl. Plan der Stadt Köln



# Struktur-Atlas Köln

## Daten zur Stadtentwicklung

### Karte 15

Ausländeranteil bei 0 - 5jährigen  
Kölnern am 1. Januar 1985

Erläuterungen:

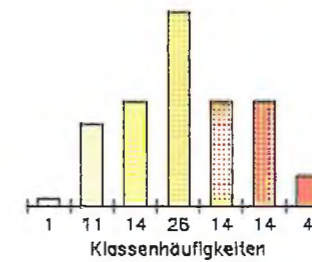

Mittelwert: 19.5  
Standardabweichung: 14.3  
niedrigster Wert: 0.0 %  
im Stadtteil Libur (713)  
höchster Wert: 54.0 %  
im Stadtteil Ehrenfeld (401)

Anteil der Ausländer bei den 0 - 5 jährigen  
Kölnern am 1. Januar 1985

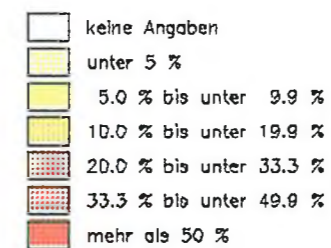

Quelle:  
Der Oberstadtdirektor  
Amt für Statistik  
und Einwohnerwesen

Kartographie:  
Ludger J. Steffens

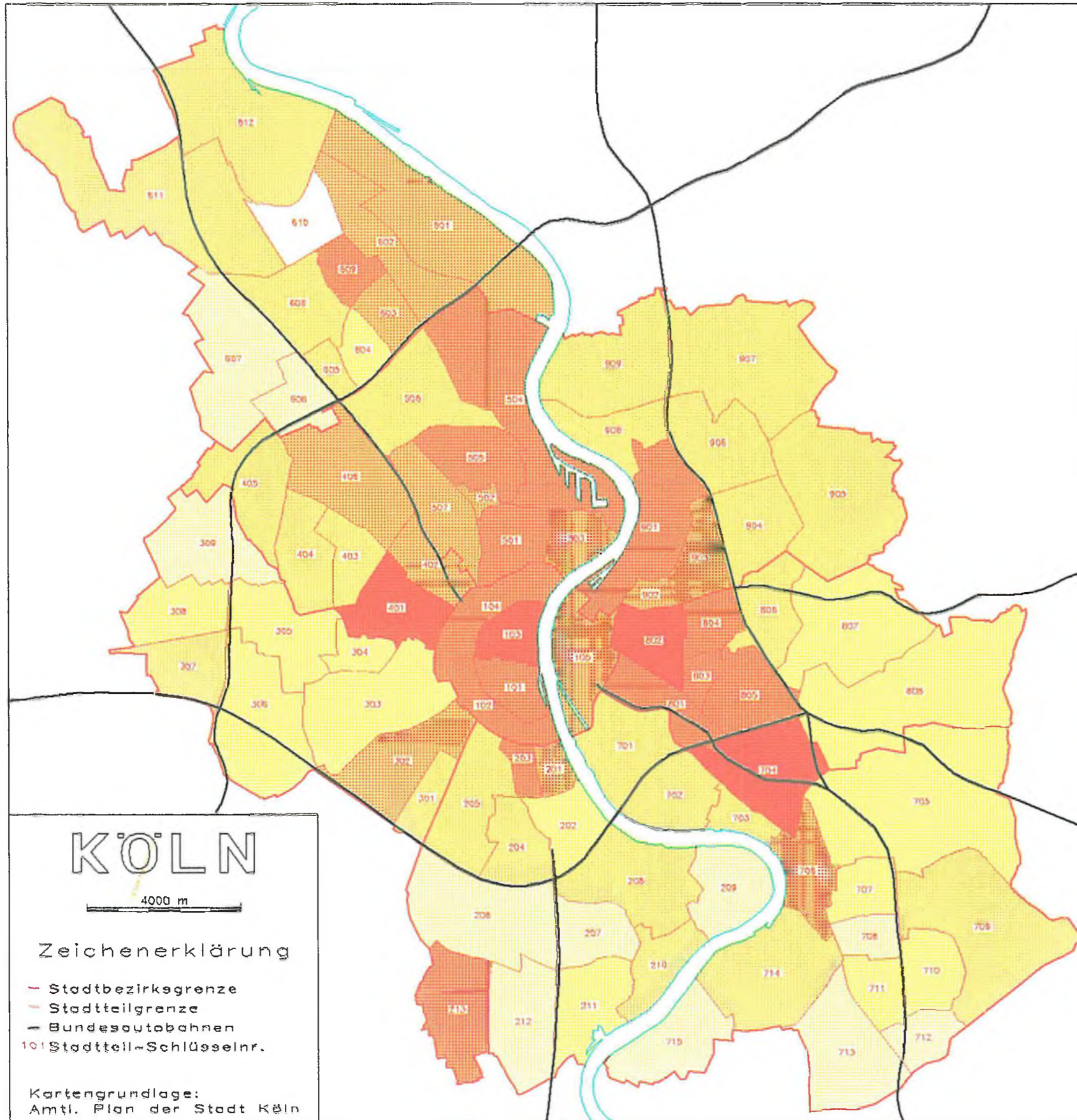

# KÖLN

4000 m

### Zeichenerklärung

- Stadtbezirksgrenze
- Stadtteilgrenze
- Bundesautobahnen
- 101 Stadtteil-Schlüsselnr.

Kartengrundlage:  
Amtl. Plan der Stadt Köln



# Struktur-Atlas Köln Daten zur Stadtentwicklung

## Karte 16

Ausländeranteil bei 6 - 9jährigen  
Kölnern am 1. Januar 1985

Erläuterungen:

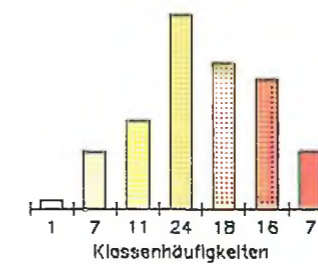

Mittelwert: 23.4  
Standardabweichung: 16.3  
niedrigster Wert: 0.0 %  
im Stadtteil Elsdorf (708)  
höchster Wert: 64 %  
im Stadtteil Ehrenfeld (401)

Anteil der Ausländer bei den 6 - 9jährigen  
Kölnern am 1. Januar 1985

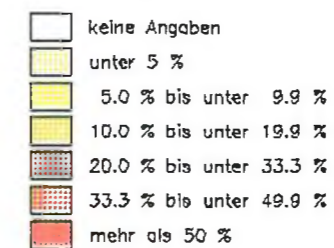

Quelle:  
Der Oberstadtdirektor  
Amt für Statistik  
und Einwohnerwesen

Kartographie:  
Ludger J. Steffens

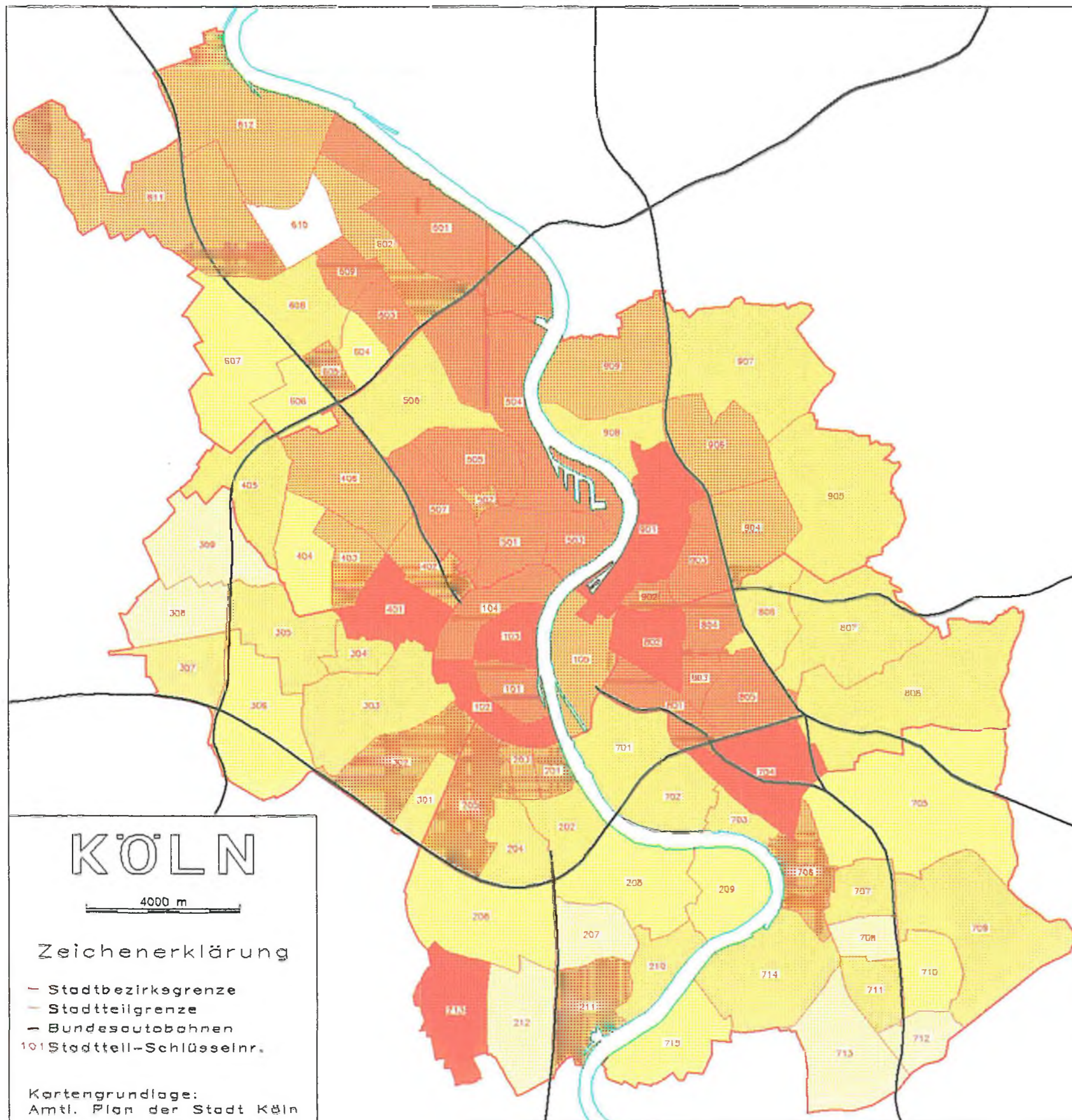



# Struktur-Atlas Köln Daten zur Stadtentwicklung

## Karte 17

Ausländeranteil bei 10 - 14jährigen  
Kölnern am 1. Januar 1985

Erläuterungen:

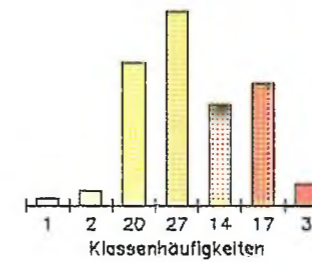

Mittelwert: 20.9  
Standardabweichung: 14.0  
niedrigster Wert: 2.0 %  
im Stadtteil Immendorf (212)  
höchster Wert: 54.0 %  
im Stadtteil Ehrenfeld (401)

Anteil der Ausländer bei den 10 - 14jährigen  
Kölnern am 1. Januar 1985

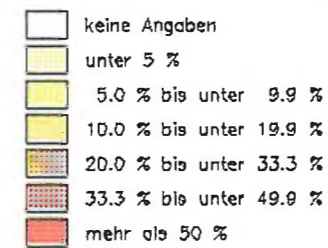

Quelle:  
Der Oberstadtdirektor  
Amt für Statistik  
und Einwohnerwesen

Kartographie:  
Ludger J. Steffens

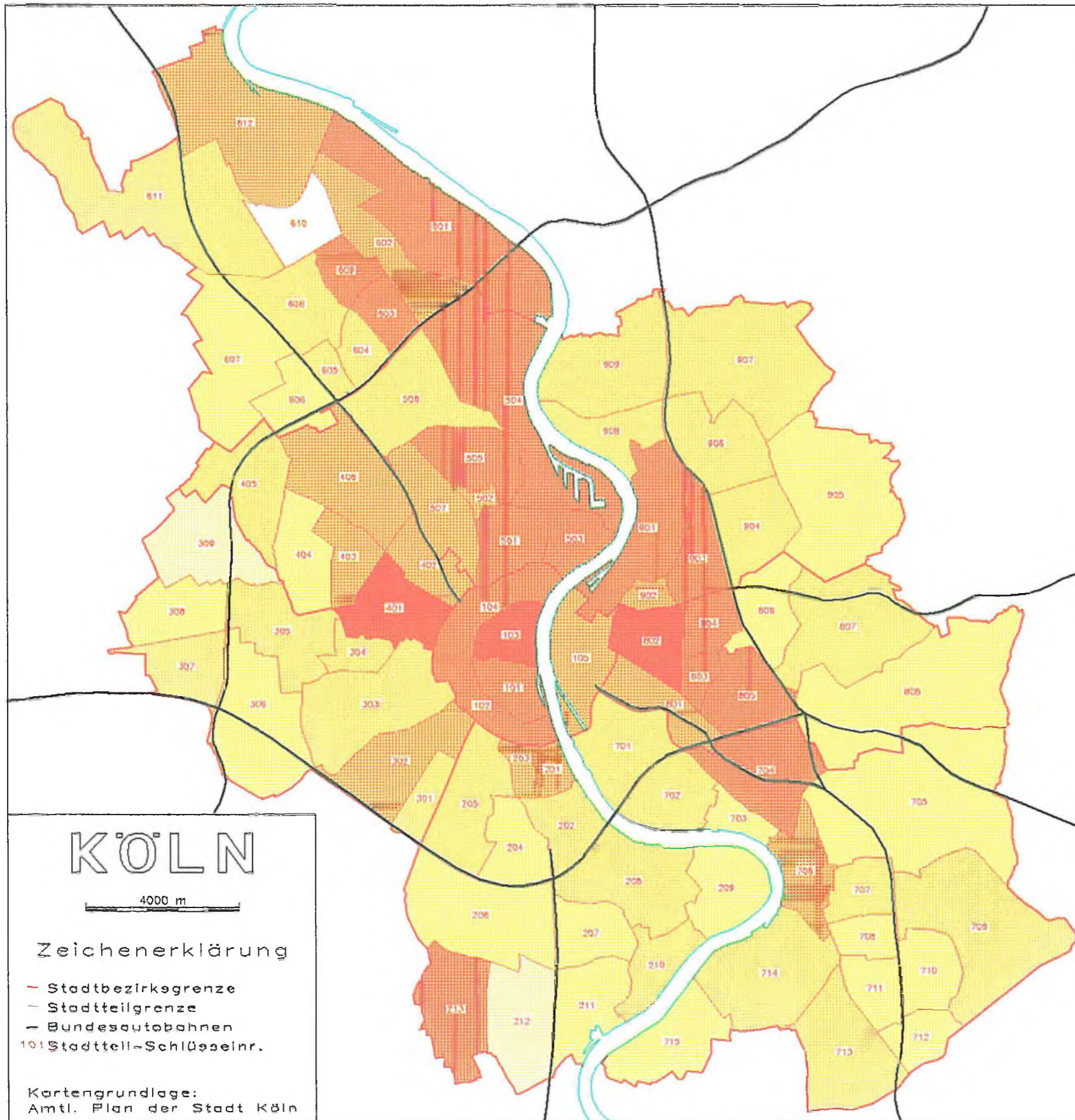

# KÖLN

4000 m

### Zeichenerklärung

- Stadtbezirksgrenze
- Stadtteilgrenze
- Bundesautobahnen
- 101 Stadtteil-Schlüsselnr.

Kartengrundlage:  
Amtl. Plan der Stadt Köln



+

# Struktur-Atlas Köln Daten zur Stadtentwicklung

## Karte 20

Beschäftigungsdichte je ha Landfläche

Erläuterungen:

Mittelwert: 20,5  
 Standardabweichung: 45,0  
 niedrigster Wert: 0,1  
 im Stadtteil Libur (713)  
 höchster Wert: 352,0  
 im Stadtteil Altstadt Nord (103)

*S. Lankel*

Zahl der Beschäftigten je ha Landfläche  
gem. Arbeitsstättenzählung 1970

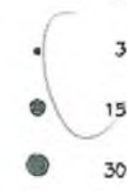

Quelle:  
Der Oberstadtdirektor  
Amt für Statistik  
und Einwohnerwesen

Kartographie:  
Ludger J. Steffens

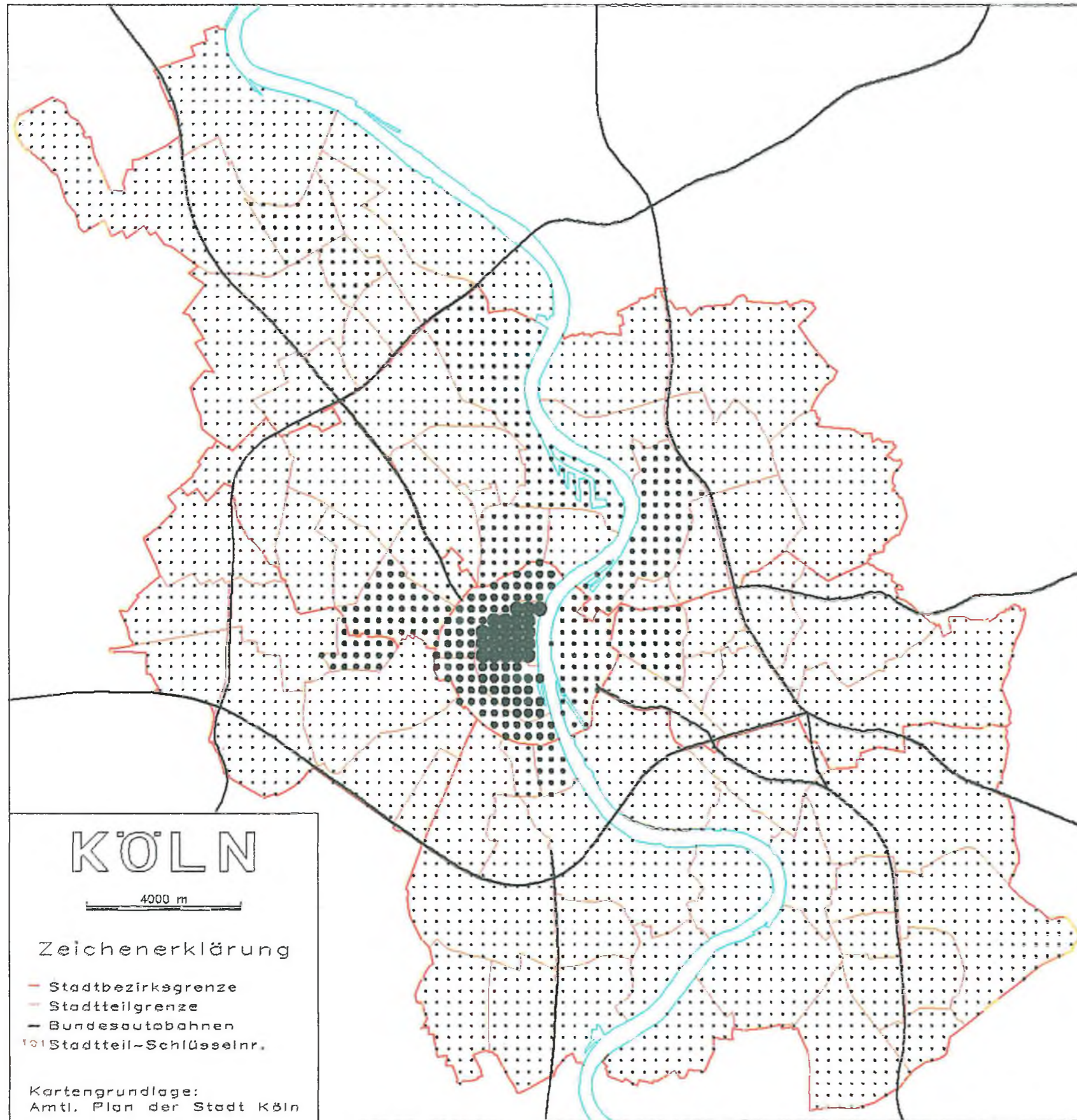

**KÖLN**

4000 m

**Zeichenerklärung**

- Stadtbezirksgrenze
- Stadtteilgrenze
- Bundesautobahnen
- 101 Stadtteil-Schlüsselnr.

Kartengrundlage:  
Amtl. Plan der Stadt Köln